

DETALLE UNION

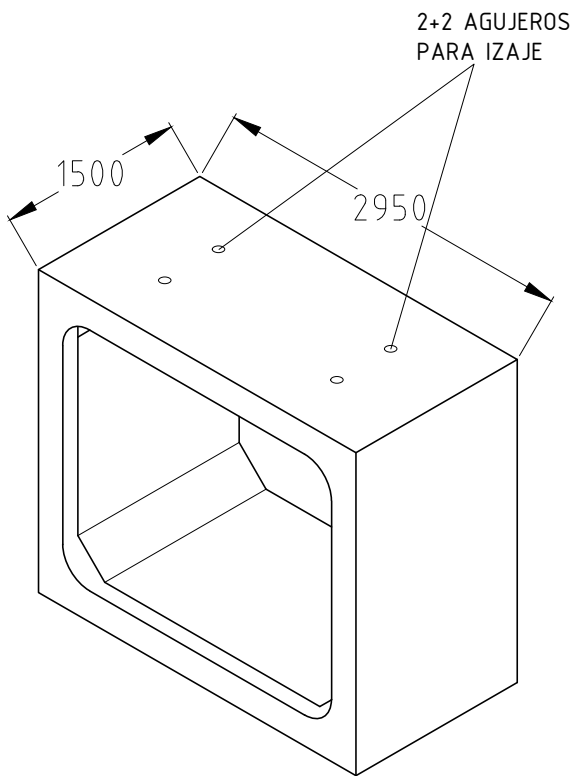

ISOMETRICA

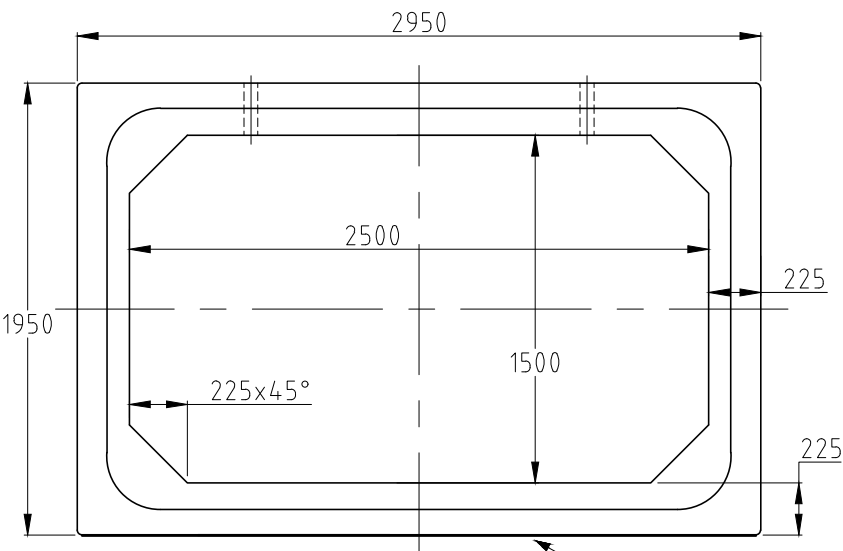

ELEVACION

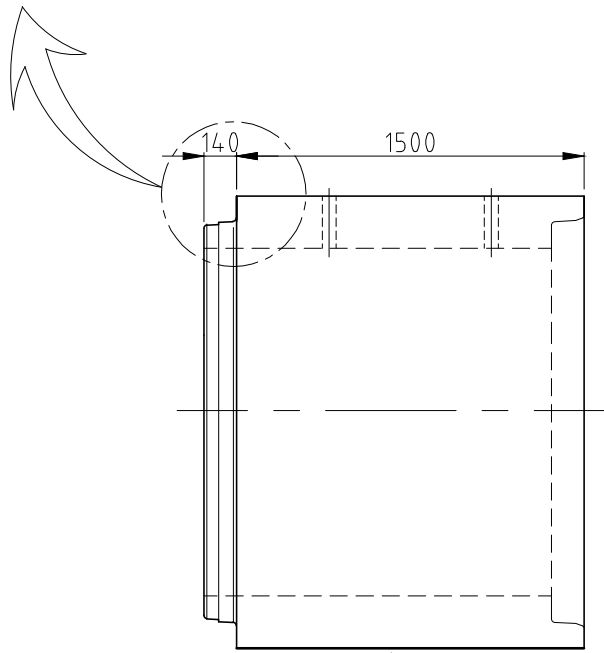

VISTA LATERAL

SUPERFICIE RUGOSA

ESPECIFICACIONES TECNICAS

- HORMIGON: G35
- VOLUMEN: 3,16m3
- PESO: 7750 kg
- ACERO REFUERZO: CALIDAD A630-420S

| | | | | | | | | | | | |
|------------------------|-----------|--------------|------------------|----------|-------------------------------|--------------|--|--------------------|--|---------------|--|
| INGENIERIA Y PROYECTOS | edición | modificación | fecha | nombre | Prefabricados de Hormigón | DESCRIPCION: | | CAJON 2,5x1,5x1,5m | | | |
| | Dibujó: | | V. Valdes | 28-01-25 | | ESCALAS: | | Nº PLANO | | PL - CI - 001 | |
| | Proyectó: | | V. Valdes | 28-01-25 | | INDICADAS | | REVISION | | | |
| | Aprobó: | | V. Valdes | 28-01-25 | | | | | | | |