

ISOMETRICA

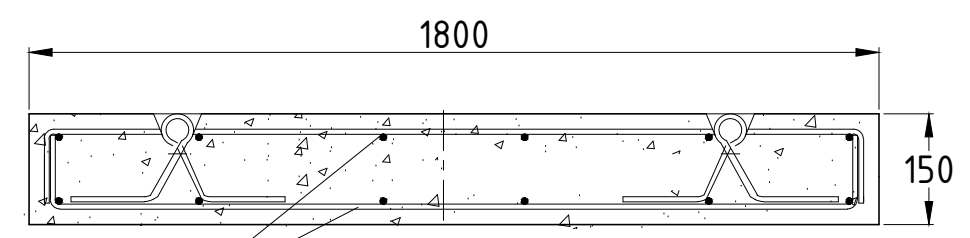

Doble Malla  $\phi 10@150$

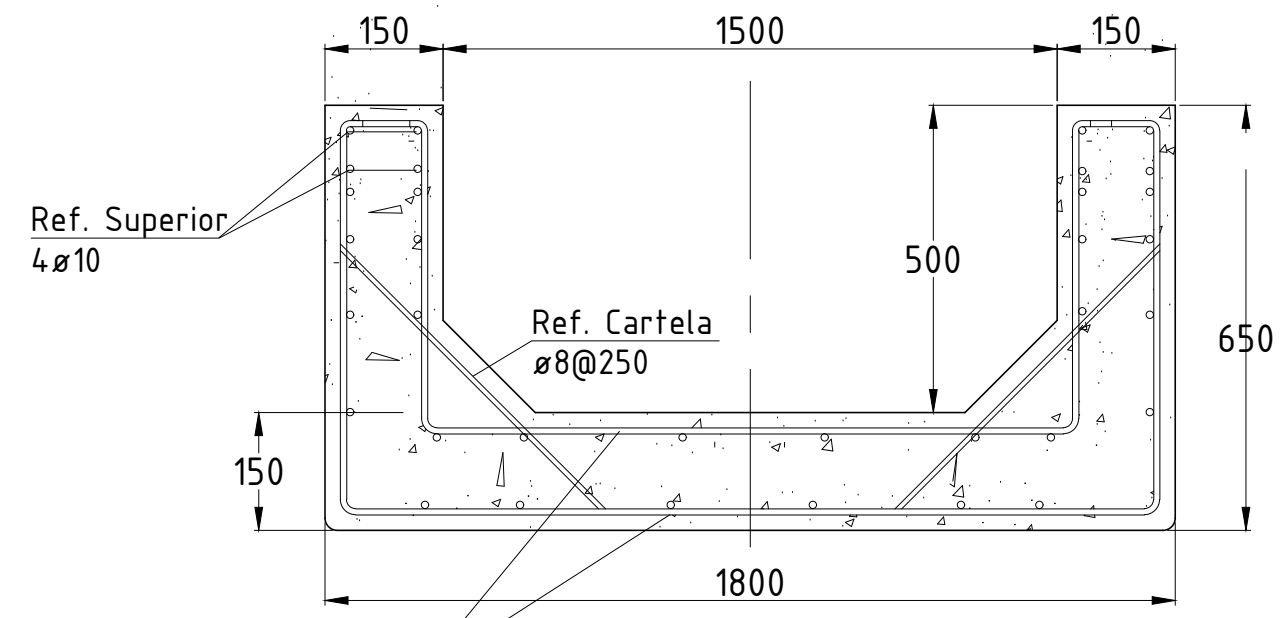

Doble Malla  $\phi 8@150$   
+ Refuerzos 5 $\phi 8$ xml.

**ESPECIFICACIONES TECNICAS**

HORMIGON: G30  
 RECUBRIMIENTO: 30 mm  
 ARMADURA: A630-420S  
 PESO CANALETA: 1641 kg aprox.  
 PESO TAPA: 1041 kg aprox.  
 SE UTILIZAN 4 IZAJES PARA MANIPULACIÓN DE LA LOSA  
 DIMENSIONES EN MILIMETROS

|                        |           |                  |                 |        |
|------------------------|-----------|------------------|-----------------|--------|
| INGENIERIA Y PROYECTOS | edición   | modificación     | fecha           | nombre |
|                        | NOMBRE    |                  | FECHA           |        |
|                        | Dibujó:   | <b>V. Valdes</b> | <b>12-10-23</b> |        |
|                        | Proyectó: | <b>V. Valdes</b> | <b>12-10-23</b> |        |
|                        | Aprobó:   | <b>V. Valdes</b> | <b>12-10-23</b> |        |



DESCRIPCION:  
**CANALETA 1,5x0,5x1,5m**

ESCALAS:  
 INDICADAS

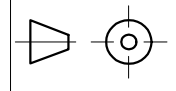

Nº PLANO  
**PL - CI - 002**

REVISION