

ISOMETRICA

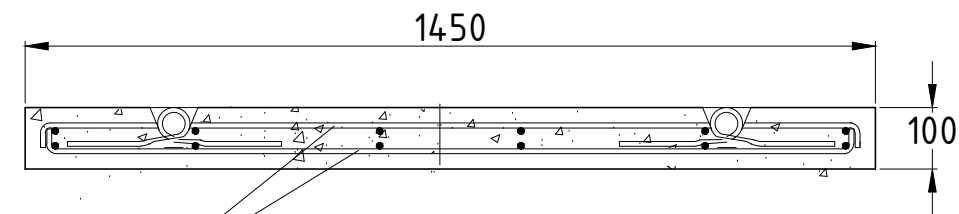

Doble Malla $\phi 10@200$

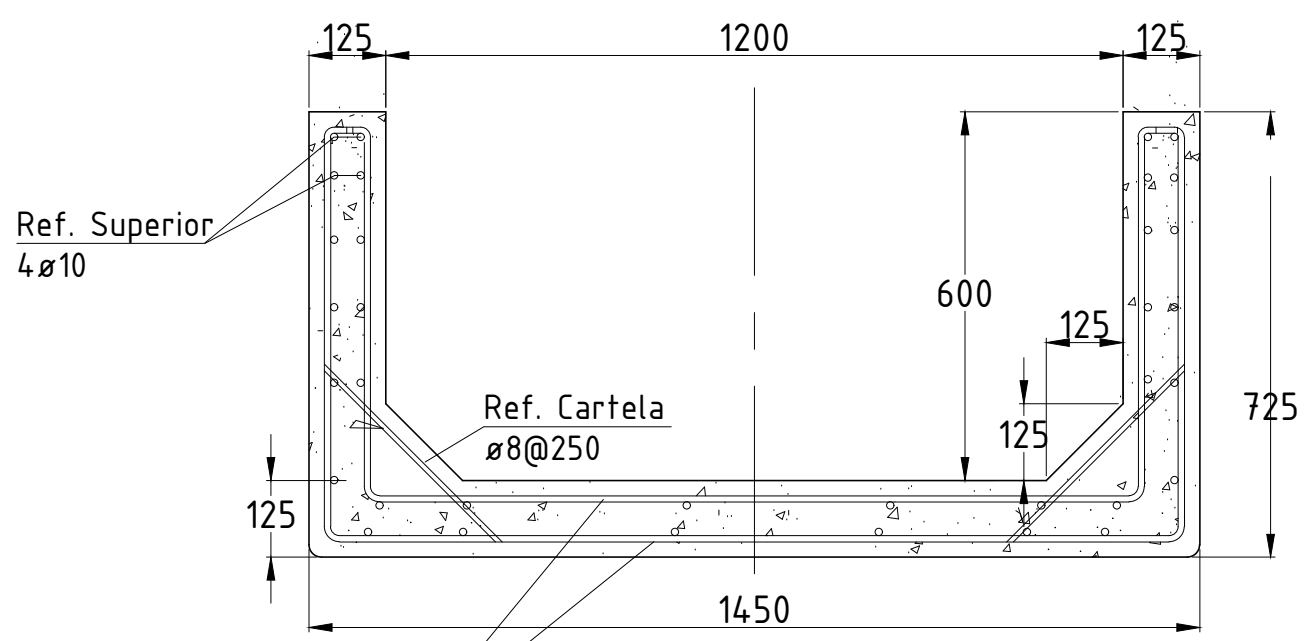

Ref. Superior
 $4\phi 10$

Ref. Cartela
 $\phi 8@250$

Doble Malla $\phi 8@150$
+ Refuerzos $5\phi 8 \times ml$.

ESPECIFICACIONES TECNICAS

HORMIGON: G30
 RECUBRIMIENTO: 30 mm
 ARMADURA: A630-420S
 PESO CANALETA: 2185 kg aprox.
 PESO TAPA: 450kg aprox. (2 x Canaleta)
 SE UTILIZAN 4 IZAJES PARA MANIPULACIÓN DE LA LOSA
 DIMENSIONES EN MILIMETROS

INGENIERIA Y PROYECTOS					 Prefabricados de Hormigón 	DESCRIPCION:	
						CANALETA 1,2x0,6x2,5m	
	edición	modificación	fecha	nombre		Nº PLANO	PL - CI - 002
	Dibujó:		NOMBRE	FECHA			
Proyectó:		NOMBRE	FECHA				
Aprobó:		NOMBRE	FECHA	ESCALAS:		REVISION	
				INDICADAS			