

Peso: 1323 kg

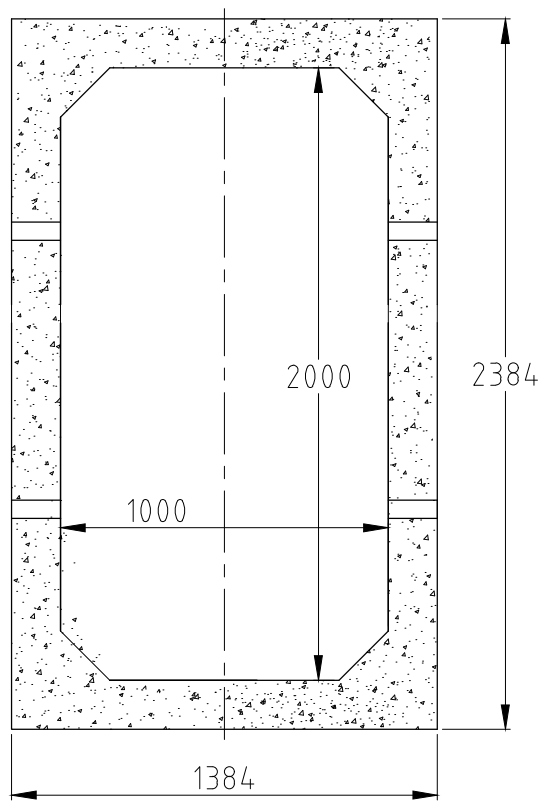
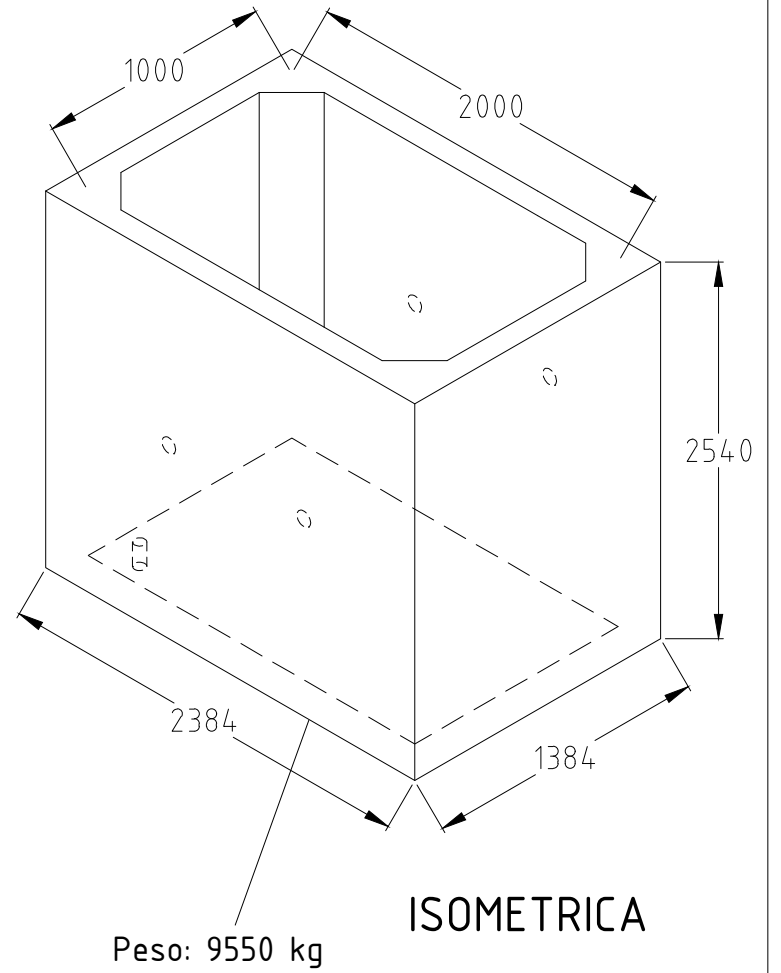
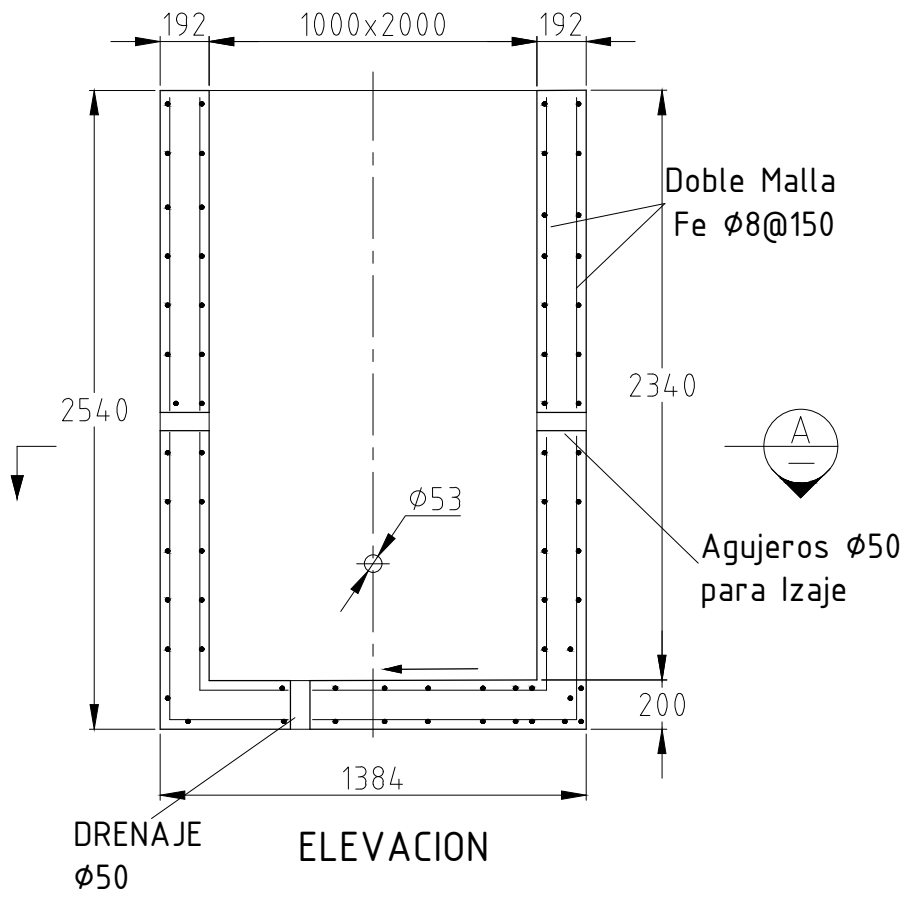
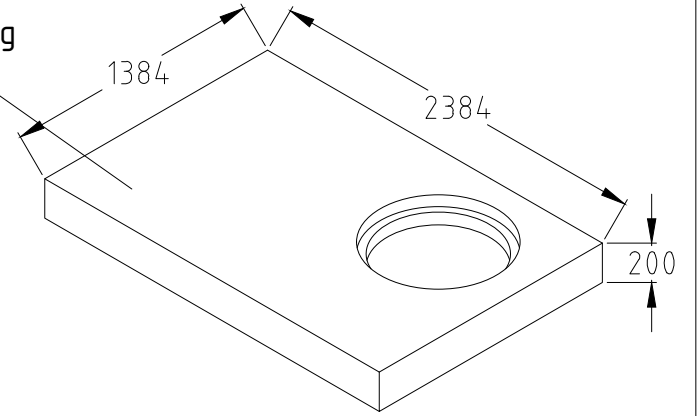

MATERIALES

HORMIGON : G-30
ACERO : A630-420

INGENIERIA Y PROYECTOS					 Prefabricados de Hormigón 	DESCRIPCION:		CAMARA ELECTRICA 2000 x 1000 x 2540	
	edición	modificación	fecha	nombre		Nº PLANO			REVISION
	NOMBRE		FECHA						
	Dibujó:					ESCALAS:			PL - CE - 001
Proyectó:				INDICADAS					
Aprobó:	V. valdés	04-01-24							